

Apartamento en La Cala de Mijas

Referencia: R4116646



Dormitorios: 1

Baños: 1

M²: 51

Precio: 259.000 €

Estado: Venta

Tipo de propiedad:
Apartamento

Plazas: por petición

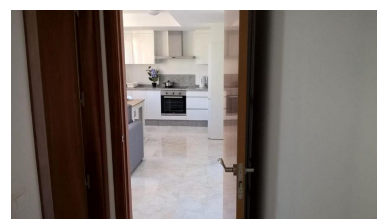
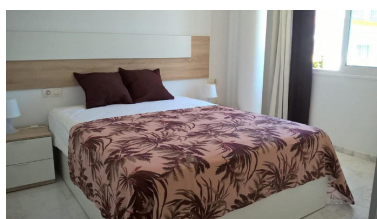
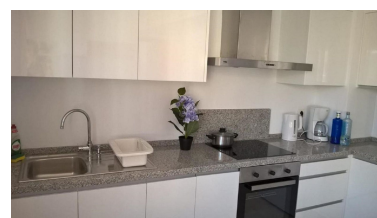
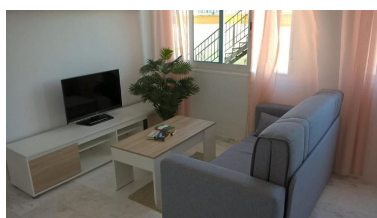
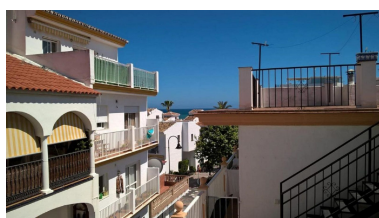

Descripción: ¡Qué ubicación! A tan solo 100 metros de la playa de La Cala y en medio del agradable centro se encuentra esta encantadora residencia. ¡Esta es una fantástica oportunidad de inversión en el corazón de La Cala de Mijas! La Cala es un pueblo maravilloso y es el lugar ideal para vivir o pasar sus vacaciones con un clima fantástico todo el año y una gran comunicación. Aquí, todo está a poca distancia a pie y, por lo tanto, el acceso a un automóvil no es obligatorio. Aquí podrá disfrutar de todas las comodidades a la vuelta de la esquina. Como la hermosa playa, una gran selección de buenos restaurantes, tiendas, supermercados, golf, etc. A lo largo de la playa hay un largo paseo marítimo para dar agradables paseos o perfecto como pista de entrenamiento. Esta casa es luminosa y bien planificada y está ubicada en un entresuelo con ascensor. Hay un espacio abierto entre la cocina y la sala de estar y hay una lavadora, una mesa de comedor y un sofá. Se instala AC central con aire frío y caliente y WIFI. El dormitorio es espacioso, luminoso y tiene mucho espacio de almacenamiento en el armario. Entre el dormitorio y el salón se encuentra el baño con bañera y bidé. La vivienda tiene LPO. La parada de autobús está cerca para el transporte al centro de Fuengirola, el centro comercial Miramar, el aeropuerto de Málaga, Marbella, etc. La ubicación de esta casa es perfecta y la hace única, deseable y le da un alto potencial de alquiler durante todo el año. ¡Podemos recomendarle encarecidamente que reserve una visita a esta propiedad! 8 km del centro de Fuengirola 19km marbella centro 25 km aeropuerto de Málaga

Destacado:

Frente a la playa, None, Aire acondicionado, Calefacción, Vistas al mar, Ascensor, Plazas, Casa de vacaciones, Inversión, Reventa