

Comercial en Hacienda Las Chapas

Referencia: R4409776



Dormitorios: por petición

Baños: por petición

M<sup>2</sup>: 2.380

Precio: 800.000 €

Estado: Venta

Tipo de propiedad:  
Comercial

Plazas: por petición

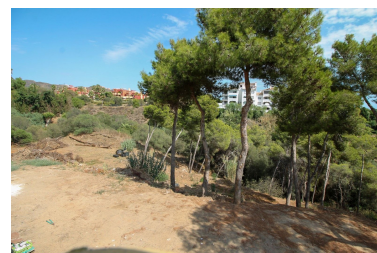
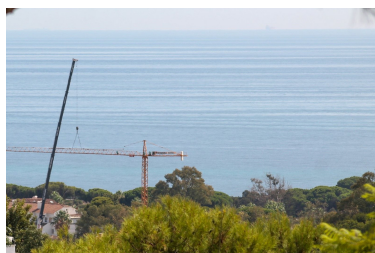
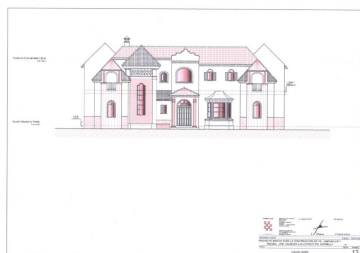

---

Descripción: Superficie de la parcela: 2.380 m<sup>2</sup> Precio: 800.000 € Esta preciosa parcela residencial en la prestigiosa Hacienda Las Chapas ofrece una oportunidad excepcional para construir la casa de sus sueños. Ubicada en una comunidad tranquila y segura conocida por su lujo y privacidad. La parcela viene con un Proyecto Básico que describe los planos para una casa unifamiliar aislada, aprovechando al máximo las impresionantes vistas de los bosques circundantes y el mar. La estructura existente en la parcela es un edificio de garaje/trastero, que abarca 122 m<sup>2</sup>. La casa propuesta está cuidadosamente diseñada en tres niveles, con sótano, planta baja y piso superior, cada nivel ofrece perspectivas y espacios habitables únicos como se detalla en la documentación gráfica. Esta parcela es perfecta para aquellos que buscan crear una residencia a medida en una de las zonas más cotizadas de Marbella.

---

Destacado:

Golf, None, Vistas al mar, Vistas a la montaña, Inversión