+34 654 198 994

PLANETA PROPERTY
Marbella - Spain

info@planetaproperty.com

House en Mijas Golf

Referencia: R4429144



Dormitorios: 5
Baños: 5
M²: 601
Precio: 952.000 €
Estado: Venta
Tipo de propiedad: House
Plazas: por petición









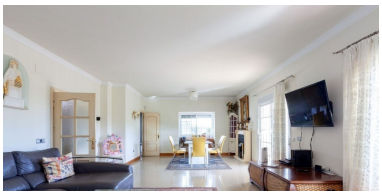



Descripción:Seguramente la propiedad de mejor relación calidad y dimensión y precio en Mijas Golf con 640 metros cuadrados de construcción en una gran parcela orientada al sur de 1290 metros cuadrados. Distribuido en 2 niveles más 2 niveles de sótano dos puertas automáticas de vehículos independientes dan acceso a la propiedad que tiene espacio de garaje para 9 coches, y, además, aparcamiento en la misma parcela para vehículos adicionales. La planta baja consta de un gran salón y comedor con salida a una enorme terraza cubierta que disfruta de sol desde el amanecer hasta tarde en la noche, con espléndidas vistas al mar y al valle, una espaciosa cocina independiente muy bien equipada con grandes encimeras y una gran isla central. También en esta planta hay un aseo de invitados independiente y un despacho/dormitorio con posibilidad de añadirle un baño ensuite. En la primera planta hay 4 dormitorios, todos con baño privado y con salida a una gran terraza orientada al sur. En la planta subterránea hay un enorme garaje con capacidad para 9 coches y trastero. Parte de esta zona se podría convertir fácilmente en un apartamento de invitados, taller, etc. Tiene luz natural a través de varias ventanas. Debajo de esta planta baja, hay una zona de sótano de gran tamaño con ventilación natural. Amplia zona ajardinada de fácil mantenimiento con piscina climatizada, aseo independiente y zona de barbacoa.

Destacado:

Golf, Piscina, Aire acondicionado, Golf, None, Jardín privado