

Comercial en El Rosario

Referencia: R4800622



Dormitorios: por petición

Baños: por petición

M<sup>2</sup>: 645

Precio: 663.870 €

Estado: Venta

Tipo de propiedad:  
Comercial

Plazas: por petición

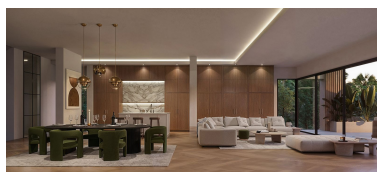

---

Descripción: Gran oportunidad para tu casa de ensueño en el corazón de Marbella EL ROSARIO VALLEY - Proyecto de desarrollo único de una de las compañías de desarrollo más grandes de la Costa del Sol. El Rosario Valley se encuentra en el corazón de una de las urbanizaciones residenciales cerradas más prestigiosas de Marbella, con altos estándares de seguridad, carreteras recién construidas, amplias zonas verdes y una ubicación cercana a largas y hermosas playas mediterráneas, clubes de playa, restaurantes, áreas comerciales y a 1 minuto en coche del Royal Tennis Club. El proyecto incluye 5 villas individuales desarrolladas por uno de los arquitectos más célebres de Marbella. Las villas contarán con vistas espectaculares a la montaña La Concha, el emblema de la Costa del Sol, y vistas al mar desde las terrazas solárium en la azotea. La villa en la calle Los Plataneros, en la urbanización cerrada El Rosario, tendrá un total de 1.287 m<sup>2</sup>, con 645 m<sup>2</sup> construidos en el sótano y la planta baja, más terrazas adicionales y solárium de 516 m<sup>2</sup>. Se vende con licencia de construcción incluida. El proyecto se puede ofrecer con la estructura construida por un costo adicional.

---

Destacado:

Golf, None, Vistas al mar, Vistas a la montaña