+34 654 198 994

PLANETA PROPERTY
Marbella - Spain

info@planetaproperty.com

Apartamento en Las Lagunas

Referencia: R4850443

Dormitorios: 2

Baños: 1

M²: 54

Precio: 185.587 €

Estado: Venta

Tipo de propiedad: Apartamento

Plazas: por petición

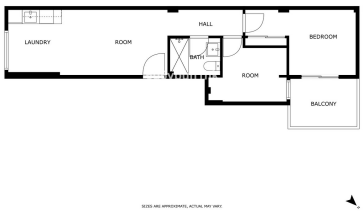

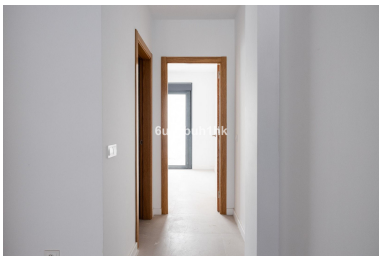

Descripción:Este apartamento en planta baja se encuentra en Las Lagunas, con una superficie construida de 54m², este apartamento ofrece un espacio interior de 47m² y un patio interior de 7m². Consta de 2 dormitorios y 1 baño, lo que lo convierte en una opción ideal para invertir o primera vivienda. El apartamento cuenta con una cocina totalmente equipada, también cuenta con armarios empotrados, lo que brinda amplio espacio de almacenamiento. Edificio construido en 2024 con ascensor, vistas a la calle y excelente estado. La ubicación de este apartamento es inmejorable, ya que se encuentra cerca de todas las comodidades. Tiendas, restaurantes, parques infantiles y escuelas están a poca distancia. Además, está cerca del transporte público, lo que facilita los desplazamientos. Este apartamento en planta baja es una oportunidad única en Las Lagunas. No pierda la oportunidad de adquirir este apartamento y disfrutar de una vida cómoda en esta encantadora zona.

Destacado:

Ascensor