+34 654 198 994

PLANETA PROPERTY
Marbella - Spain

info@planetaproperty.com

Comercial en Mijas

Referencia: R4850695

Dormitorios: 9

Baños: 6

M²: 309

Precio: 1.850.000 €

Estado: Venta

Tipo de propiedad: Comercial

Plazas: por petición

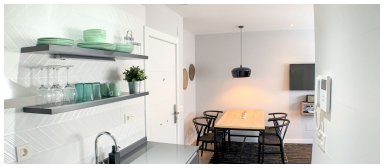

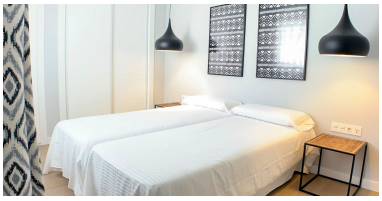

Descripción:Hotel, Mijas, Costa del Sol. 9 Dormitorios, 6 Baños, Construidos 309 m², Terraza 50 m². Posición : Pueblo, Pueblo de Montaña, Cerca de Tiendas, Cerca de Colegios, Cerca de los Bosques. Orientación : Noreste , Sureste, Sur, Oeste, Noroeste. Estado : Buen, Renovado Recientemente. Climatización : Aire Acondicionado, A/A Preinstalado, A/A Caliente, A/A Frio. Vistas : Mar, Montaña, Campo, Panorámicas, Patio. Caracteristicas : Ascensor, Armarios Empotrados, Cerca de Transporte, Terraza Privada, TV Satélite , WiFi, Baño En-Suite, Cerca de una Iglesia. Muebles : Amueblada. Cocina : Equipada. Seguridad : Portero Automático, Caja fuerte. Servicios Públicos : Electricidad, Agua Potable. Categoría : Inversion, Lujo.

Destacado:

Aire acondicionado, Calefacción, Vistas al mar, Vistas a la montaña, Ascensor, None, Inversión, Lujo