

Comercial en Sotogrande

Referencia: R4875718



Dormitorios: por petición

Baños: por petición

M²: 11.528

Precio: 3.500.000 €

Estado: Venta

Tipo de propiedad:
Comercial

Plazas: por petición

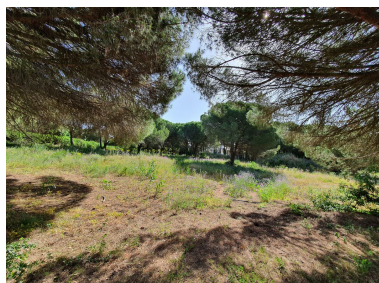



Descripción:Lote de 4 parcelas urbanas en URB.ALTOS DE VALDERRAMA-SOTOGRANDE.Las parcelas LINDAN CON EL CAMPO DE GOLF y tienen una superficie total de 11.528 m2. PARCELA 1:SUPERFICIE 2.771 M2 PARCELA 2:SUPERFICIE 3.058 M2 PARCELA 3:SUPERFICIE 2.607 M2 PARCELA 4:SUPERFICIE 3.092 M2 PRECIO DEL LOTE:3.500.000 EUROS+IVA Las parcelas son propiedad de una sociedad,la misma no tiene otros activos,no tiene ninguna carga.Se podra comprar la sociedad con lo cual el comprador se podra ahorrar el pago del IVA. LAS FUTURAS VILLAS SE PODRAN VENDER CON PRECIOS DE ENTRE 5 MILLONES DE EUROS Y 8 MILLONES DE EUROS DEPENDIENDO DE LOS M2 Y LAS CALIDADES. Precio sujeto a cambios sin previo aviso.

Destacado:

Golf, Golf