

Apartamento en Puerto Banús

Referencia: R4914223



Dormitorios: 3

Baños: 2

M²: 175

Precio: 850.000 €

Estado: Venta

Tipo de propiedad:
Apartamento

Plazas: por petición

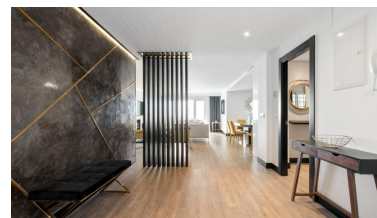
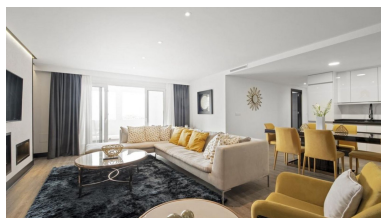
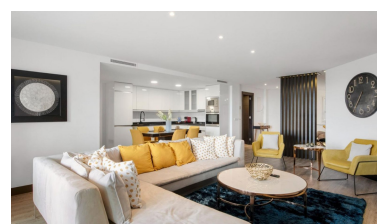

Descripción: Apartamento Planta Media, Puerto Banús, Costa del Sol. 3 Dormitorios, 2 Baños, Construidos 175 m², Terraza 24 m². Posición : Área Comercial, Puerto, Cerca de Tiendas, Cerca del Mar, Cerca de Colegios, Marina. Orientación : Sureste, Suroeste. Estado : Excelente, Reformado Recientemente, Renovado Recientemente. Climatización : Aire Acondicionado, A/A Caliente, A/A Frio, Chimenea, Baño. Vistas : Montaña, Puerto, Urbanas, Calle. Características : Terraza Cubierta, Ascensor, Armarios Empotrados, Cerca de Transporte, Terraza Privada, TV Satélite , WiFi, Trastero, Baño En-Suite, Suelo de Madera, Doble acristalamiento, Restaurant, Fibra óptica. Muebles : Amueblada. Cocina : Equipada. Seguridad : Portero Automático, Alarma. Aparcamiento : Subterráneo, Garaje, Privado. Categoría : Frente a la playa, Casas de vacaciones, Reventa.

Destacado:

None, Aire acondicionado, Calefacción, Vistas a la montaña, Ascensor, None, Sistema de alarma, Plazas, Frente a la playa, Casa de vacaciones, Reventa