

Ático en Puerto Banús

Referencia: R4961605



Dormitorios: 3
Estado: Venta

Baños: 3
Tipo de propiedad: Ático

M²: 208
Plazas: por petición

Precio: 1.179.000 €

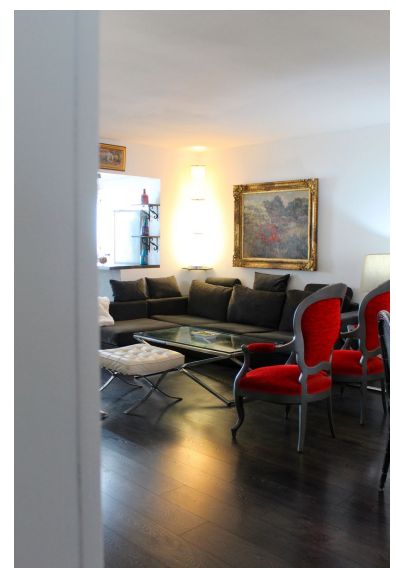



Descripción: Fantástico ático reformado en la Urbanización privada de Jardines del Puerto, en el corazón de Puerto Banús, a poca distancia a pie de la playa, el Puerto, restaurantes, tiendas, comercios y cine. Esta propiedad consta de 200 m2 interiores y 55m2 de terraza con vista parcial al mar, por lo que en todas sus dependencias son muy amplias y luminosas. tiene 1 plaza de garaje subterránea .El complejo esta situado a la entrada del Puerto y consta de 4 piscinas y preciosos jardines

Destacado:

None, Piscina, Aire acondicionado, Vistas al mar, Vistas a la montaña, Ascensor, None, Jardín privado, Plazas, Inversión