+34 654 198 994

PLANETA PROPERTY
Marbella - Spain

info@planetaproperty.com

House en Calahonda

Referencia: R4978942



Dormitorios: 4
Baños: 3
M²: 190
Precio: 850.000 €
Estado: Venta
Tipo de propiedad: House
Plazas: por petición

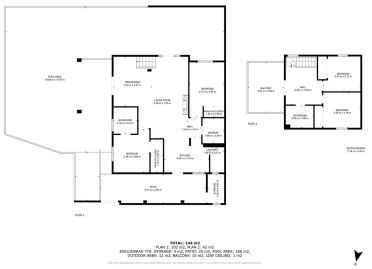











Descripción:Esta villa de 4 dormitorios cuidadosamente renovada, ubicada en la cotizada zona de Calahonda, ofrece una combinación perfecta de comodidad moderna y estilo de vida costero. A solo 5 minutos a pie de la playa, la propiedad es una excelente opción para quienes buscan una residencia permanente, una casa de vacaciones o una inversión en una ubicación atractiva. La villa se distribuye en dos plantas con un plano de planta bien pensado y espacioso. En la planta de entrada hay zonas de estar luminosas y abiertas, que incluyen una acogedora sala de estar, un comedor y una cocina totalmente equipada. Los grandes ventanales y las puertas corredizas dejan entrar mucha luz natural y crean una transición natural hacia el jardín y el área de la piscina. En la planta superior hay una terraza con vistas al mar, perfecta para disfrutar del café de la mañana o relajarse por la noche. Los cuatro espaciosos dormitorios ofrecen mucho espacio para la familia y los invitados, mientras que los modernos baños aportan estilo y funcionalidad. El jardín privado es uno de los aspectos más destacados de la propiedad e incluye una piscina rodeada de vegetación, así como una terraza ideal para cenar o celebrar eventos sociales. El estacionamiento privado en la propiedad hace que la vida diaria sea sencilla y segura. La villa se sometió a una renovación en 2020 y se actualizó con materiales y comodidades modernas, dejándola lista para entrar a vivir. La combinación de privacidad, proximidad a la playa y elegantes actualizaciones hacen de esta una residencia muy atractiva para quienes buscan disfrutar de un estilo de vida costero cómodo y relajado. Esta villa es una oportunidad única de adquirir una casa cuidadosamente renovada en una zona cotizada, donde la paz y la tranquilidad se equilibran con la proximidad a tiendas, restaurantes y servicios locales.

Destacado:

Golf, None, Piscina, Aire acondicionado, Vistas al mar, Vistas a la montaña, Jardín privado, None, Plazas, Reventa