

+34 654 198 994

PLANETA PROPERTY
Marbella - Spain

info@planetaproperty.com

Villa en Santa Clara

Referencia: R5014603



Dormitorios: 3
Estado: Venta

Baños: 4
Tipo de propiedad: Villa

M²: 170
Plazas: por petición

Precio: 849.000 €

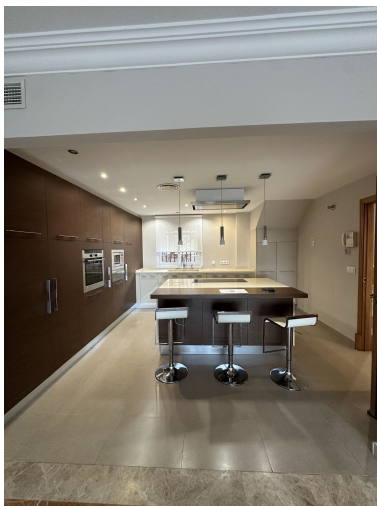

Descripción: Preciosa casa adosada en esquina en urbanización privada Santa Clara, con vistas frontales al mar y al campo de golf. Cuenta con una superficie construida de 352 metros cuadrados, de los cuales, 170 pertenecen a la propiedad y el resto a terrazas y zona ajardinada. La propiedad se distribuye en 2 plantas más una buhardilla que puede utilizarse como zona de almacenaje o despacho. A esto hemos de sumar una propiedad anexa donde hay un amplio lavadero y trastero y un parking exterior techado. La vivienda consta de 3 dormitorios, 4 baños completos y cocina amueblada con electrodomésticos y amplio salón-comedor que dan paso a una terraza cerrada con lumen que permite disfrutar de la misma tanto en invierno como en verano.

Destacado:

Golf, Piscina, Aire acondicionado, Calefacción, Vistas al mar, Golf, None, Jardín privado, Plazas