

Comercial en Calahonda

Referencia: R5048749



Dormitorios: por petición

Baños: por petición

M²: 1.021

Precio: 798.500 €

Estado: Venta

Tipo de propiedad:
Comercial

Plazas: por petición

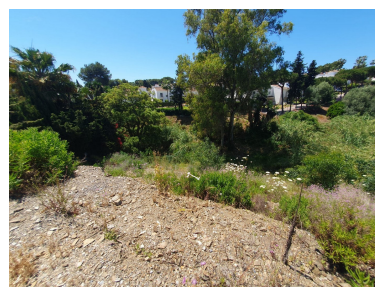
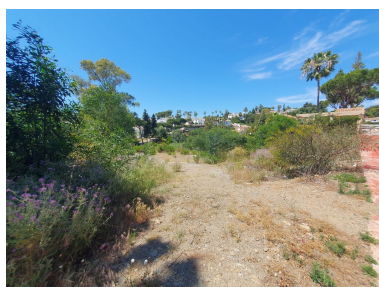
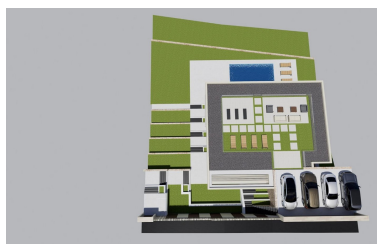

Descripción: Esta parcela cuenta con licencia, estudio geotécnico y proyecto pagado y aprobado para construir una villa moderna con piscina privada. Se puede construir 286 m², más 200 m² de terrazas y sótano. Parcela soleada en una ubicación privilegiada. 15 minutos andando a servicios y la playa. Se trata de una vivienda de 2 plantas sobre rasante, destinadas a vivienda y una bajo rasante (sótano). 3 plazas de parking. Piscina de 30m² Parcela Urbanizable, Comunidad, Aparcamiento: NA, Jardín: Privado, Orientación: Sur Vistas: Alrededores, Calle Características: 5-10 minutos de campo de golf, Bien situado para golf, Cerca de Iglesia, Junto a Transportes

Destacado:

Golf, Jardín privado