+34 654 198 994

PLANETA PROPERTY
Marbella - Spain

info@planetaproperty.com

Apartamento en Mijas

Referencia: R5052661

Dormitorios: 3

Baños: 1

M²: 118

Precio: 385.000 €

Estado: Venta

Tipo de propiedad: Apartamento

Plazas: por petición

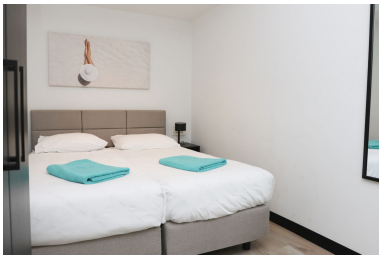

Descripción:Apartamento Planta Baja, Mijas, Costa del Sol. 3 Dormitorios, 1 Baño, Construidos 118 m², Terraza 15 m², Jardin/Terreno 30 m². Posición : Suburbano, Urbanización. Orientación : Este. Estado : Excelente. Piscina : Comunitaria, Con Calefacción. Climatización : Aire Acondicionado, A/A Caliente, A/A Frio. Vistas : Piscina. Caracteristicas : Terraza Cubierta, Ascensor, Terraza Privada, WiFi, Gimnasio, Sauna, Trastero, Acceso para personas con movilidad reducida, Bar. Muebles : Amueblada. Cocina : Equipada. Jardin : Comunitario, Privado, Mantenimiento fácil. Aparcamiento : Subterráneo. Servicios Públicos : Electricidad. Categoría : Contemporáneo.

Destacado:

Piscina, Aire acondicionado, Calefacción, Ascensor, None, Jardín privado, Plazas