

Apartamento en Benahavís

Referencia: R5110336



Dormitorios: 2

Baños: 2

M²: 85

Precio: 400.000 €

Estado: Venta

Tipo de propiedad:
Apartamento

Plazas: por petición



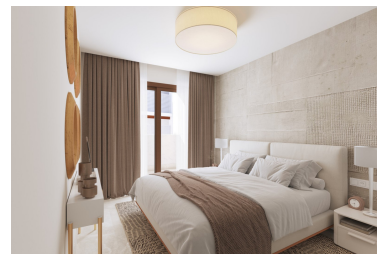
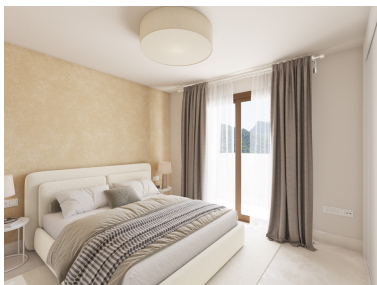

Descripción: Nueva Promoción: Precios desde 400,000 € hasta 890,000 €. [Habitaciones: 2 - 3] [Baños: 2 - 2] [Construidos: 85.00 m² - 128.00 m²] Situado en el corazón de Benahavís, se lanza un nuevo desarrollo residencial que cuenta con 28 apartamentos de estilo mediterráneo con 2 o 3 dormitorios. Cada vivienda incluye una plaza de aparcamiento subterráneo privado y acceso a una piscina comunitaria en la azotea. Este desarrollo ofrece una oportunidad única para disfrutar de un auténtico estilo de vida andaluz, rodeado de belleza natural cerca de las montañas de la Serranía de Ronda y el río Guadalmina. A solo 5 minutos en coche se encuentran algunos de los mejores campos de golf de la región, y los destinos populares de San Pedro de Alcántara y Puerto Banús están a solo 15 minutos. Los apartamentos se entregarán completamente equipados con materiales de alta calidad, acabados premium y un diseño interior distintivo y contemporáneo. El proyecto ya ha recibido su licencia de construcción, con la construcción prevista para comenzar en mayo de 2025 y la finalización programada para abril de 2027. Cada unidad también viene con preinstalación para un punto de carga de vehículo eléctrico.

Destacado:

Golf, Obra nueva, Piscina, Calefacción, Vistas a la montaña, Ascensor, None, Jardín privado, Plazas