

Ático en Benahavís

Referencia: R5151970



Dormitorios: 2
Estado: Venta

Baños: 2
Tipo de propiedad: Ático

M²: 135
Plazas: por petición

Precio: 499.000 €

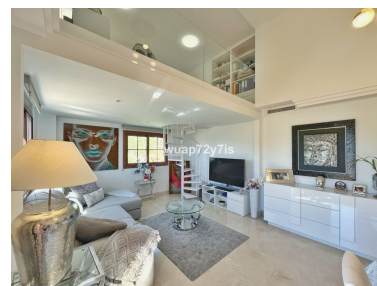
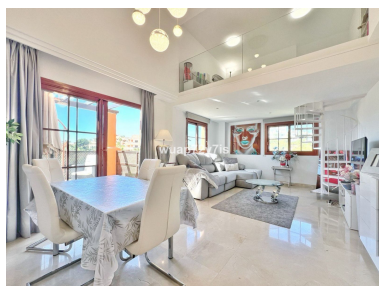

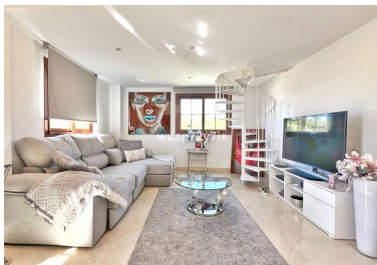

Descripción: Impresionante Ático de Dos Dormitorios en Gazules del Sol Este luminoso y elegante ático de dos dormitorios se encuentra en la codiciada urbanización Gazules del Sol. Al entrar, le da la bienvenida un hall que conduce a una cocina moderna totalmente equipada con electrodomésticos de alta calidad y un lavadero independiente con lavadora y termo. El amplio salón cuenta con techos de doble altura y abundante luz natural, creando un ambiente sofisticado y acogedor. Para mayor comodidad, se ha añadido un altillo ideal como despacho y biblioteca. Desde aquí se accede a la primera terraza, perfecta para disfrutar del café de la mañana o una copa de vino al atardecer. Una escalera de caracol conduce al segundo nivel: un gran solárium privado con zona de barbacoa, espacio para jacuzzi y tumbonas, ideal para relajarse o recibir invitados. Esta terraza de dos niveles conecta a la perfección el interior con el exterior, ofreciendo el auténtico estilo de vida mediterráneo. La zona de descanso incluye un cómodo dormitorio de invitados con baño adyacente y un espacioso dormitorio principal con baño en suite. Ambas terrazas ofrecen impresionantes vistas panorámicas al mar y a la montaña. La propiedad incluye dos plazas de garaje y trastero privado. Gazules del Sol ofrece un ambiente de auténtico resort con seguridad 24 horas, jardines paisajísticos, spa, gimnasio, pista de pádel, piscina cubierta climatizada y cuatro piscinas exteriores. Su ubicación privilegiada combina tranquilidad e intimidad con comodidad: a solo 3 minutos en coche del Atalaya Golf & Country Club, a 10 minutos del Real Club de Golf Guadalmina y de El Campanario Golf & Country House Resort. Además, a poca distancia se encuentra el prestigioso colegio Atalaya International School. El reconocido restaurante Argentinian Grill está a solo 3 minutos, mientras que el mundialmente famoso Puerto Banús se alcanza en apenas 10 minutos. Asimismo, el centro de Marbella y el casco antiguo de Estepona se encuentran a tan solo 20 minutos.

Destacado:

Golf, Piscina, Aire acondicionado, Calefacción, Vistas al mar, Vistas a la montaña, Jardín privado, Ascensor, None, Seguridad 24H, Plazas, Golf, Casa de vacaciones, Lujo