

Apartamento en Elviria

Referencia: R5311822



Dormitorios: 2

Baños: 2

M<sup>2</sup>: 84

Precio: 385.000 €

Estado: Venta

Tipo de propiedad:  
Apartamento

Plazas: por petición

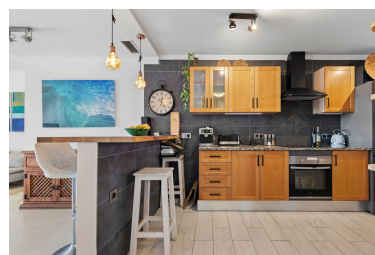
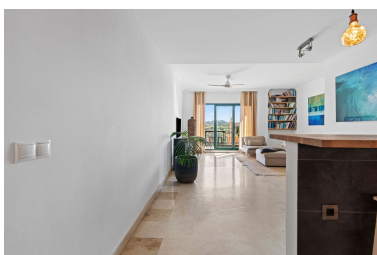
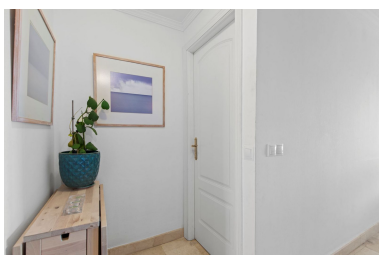

---

Descripción: Ubicado en la Urb. El Mirador de Santa María del Golf, en Marbella Este, este apartamento destaca principalmente por sus espectaculares vistas abiertas con orientación sur-este, que permiten disfrutar de una luz natural excepcional durante todo el día y hasta última hora de la tarde. La vivienda cuenta con dos dormitorios y dos baños, y fue reformada en 2021. La cocina, de concepto abierto, se integra con el salón para crear un espacio amplio, funcional y luminoso, orientado hacia la terraza y las vistas despejadas al entorno natural y al horizonte mediterráneo. La distribución está pensada para maximizar la sensación de amplitud y la conexión con el exterior. Se incluye plaza de garaje subterráneo amplia, para dos coches pequeños, y trastero, aportando comodidad adicional. La urbanización es familiar, tranquila y bien mantenida, ideal para quienes buscan un entorno residencial consolidado en contacto con la naturaleza. La ubicación combina privacidad y accesibilidad: a tan solo 20 minutos caminando de la playa, con rutas de montaña a cinco minutos y un centro comercial con una amplia oferta de servicios a aproximadamente 1 km. Actualmente no se conceden nuevas licencias turísticas en la zona, lo que refuerza su carácter residencial y la estabilidad del entorno. Una propiedad equilibrada entre vistas, luz y calidad de vida en una de las zonas más consolidadas de Marbella Este.

---

Destacado:

Golf, Piscina, Aire acondicionado, Vistas al mar, Vistas a la montaña, Golf, Jardín privado, Ascensor, None, Plazas, Reventa