

Ático en San Pedro de Alcántara

Referencia: R5314504



Dormitorios: 4
Estado: Venta

Baños: 3
Tipo de propiedad: Ático

M²: 245
Plazas: por petición

Precio: 599.000 €

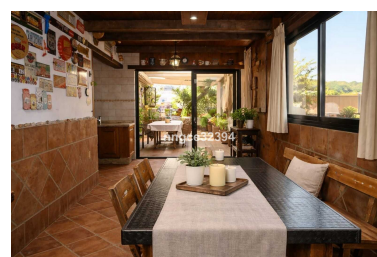
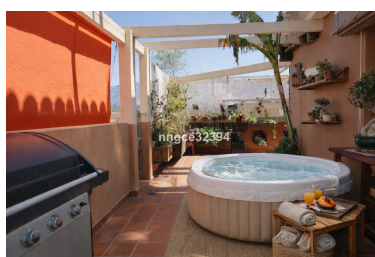



Descripción:Amplio Ático Dúplex con Piscina Privada/Jacuzzi, Terraza Envolvente de 44 m² y Vistas a La Concha en San Pedro Este encantador ático dúplex de 225 m² se encuentra en un edificio residencial seguro dentro de un encantador entorno tipo pueblo en San Pedro de Alcántara, ofreciendo amplios espacios habitables, auténtico carácter rústico y espectaculares vistas abiertas a La Concha desde ambas plantas. A pesar de su tranquilo entorno, la propiedad está muy céntrica, a poca distancia a pie de cafés, tiendas, Mercadona y lugares populares como Tejerings Coffee Shop. San Pedro Playa se encuentra aproximadamente a 3,5 km. Una característica destacada es la terraza envolvente de 44 m², donde los propietarios disfrutan de una piscina privada/jacuzzi con impresionantes vistas hacia la montaña de La Concha. Este acogedor espacio exterior también ofrece amplio espacio para comer al aire libre, relajarse y entretener invitados, e incluye ducha exterior, zona de barbacoa y área lounge. La propiedad dispone de cuatro dormitorios (uno actualmente acondicionado como vestidor) y tres baños, además de abundante espacio de almacenamiento. Su cálido estilo rústico crea un ambiente acogedor, mientras que la amplia distribución ofrece flexibilidad para familias, invitados o teletrabajo. Además, cuenta con un garaje privado muy grande y sobredimensionado bajo el edificio, ideal para aparcamiento seguro y almacenamiento adicional. La propiedad también se encuentra cerca del Centro Supera, muy popular entre los residentes de San Pedro, que ofrece amplias instalaciones deportivas con piscinas cubiertas y al aire libre, gimnasio, clases de fitness y servicios de bienestar. Una combinación poco común de espacio, vida exterior, vistas y ubicación céntrica: perfecta como vivienda familiar, segunda residencia o inversión en la increíble y creciente zona de San Pedro.

Destacado:

Golf, None, Piscina, Aire acondicionado, Calefacción, Vistas a la montaña, Ascensor, None, Jardín privado, Sistema de alarma, Seguridad 24H, Plazas, Casa de vacaciones, Inversión, Reventa