

Comercial en Nueva Andalucía

Referencia: R5314621



Dormitorios: por petición

Baños: por petición

M²: 1.356

Precio: 1.250.000 €

Estado: Venta

Tipo de propiedad:
Comercial

Plazas: por petición

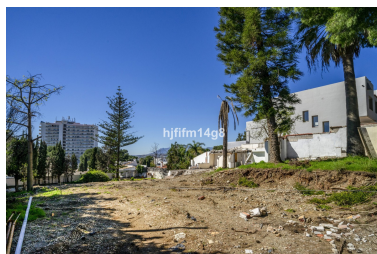
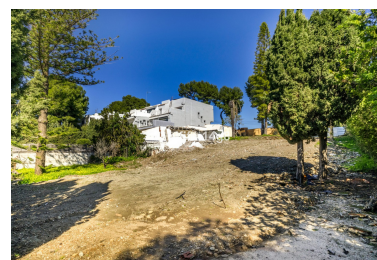
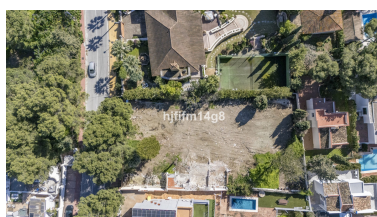
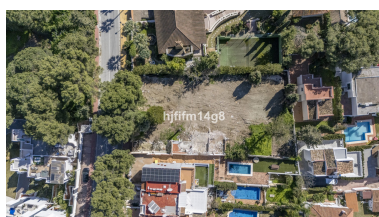

Descripción: ¿Está buscando una oportunidad de inversión privilegiada en una de las zonas más codiciadas de Nueva Andalucía, Marbella? Esta parcela excepcional goza de una orientación suroeste privilegiada, lo que garantiza luz solar durante todo el día y un entorno ideal para crear una vivienda a medida en un entorno residencial prestigioso. Ubicada a solo minutos de la playa, restaurantes, tiendas, campos de golf y todas las comodidades locales, la parcela se encuentra en un vecindario consolidado y altamente deseado, reconocido por su exclusividad y estilo de vida mediterráneo. Esta amplia parcela ofrece un lienzo único para la construcción de una villa de lujo diseñada según sus propias especificaciones. Su excelente ubicación, privacidad y accesibilidad la convierten en una oportunidad destacada tanto para compradores privados como para inversores que buscan desarrollar una propiedad de alto nivel en una de las zonas más demandadas de Marbella.

Destacado:

Golf, Vistas al mar, Vistas a la montaña, Piscina