

Apartamento en San Pedro de Alcántara

Referencia: R5330089



Dormitorios: 2

Baños: 1

M²: 90

Precio: 525.000 €

Estado: Venta

Tipo de propiedad:
Apartamento

Plazas: por petición

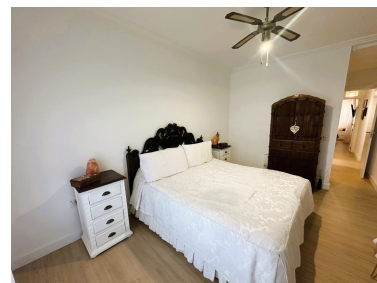
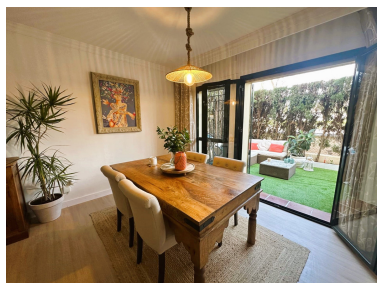
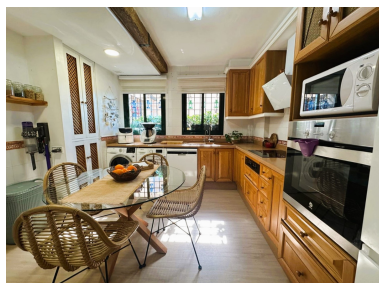

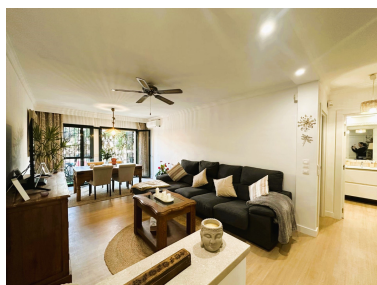

Descripción: Este elegante apartamento en planta baja se encuentra en la codiciada zona junto a la playa de San Pedro de Alcántara. Ubicado a tan solo unos pasos de una gran variedad de servicios locales, colegios y restaurantes, esta propiedad ofrece comodidad y confort, convirtiéndose en una excelente opción para quienes buscan un estilo de vida costero y relajado. La vivienda cuenta con una distribución muy bien proporcionada, con 2 amplios dormitorios y 1 baño moderno. La propiedad dispone de 90 m² construidos, complementados por una terraza privada de 18 m², ideal para comer al aire libre o disfrutar de las vistas al jardín. El apartamento se presenta en excelente estado, con atractivos suelos de madera, doble acristalamiento y armarios empotrados. Las zonas de estar incluyen un amplio salón comedor y una cocina totalmente equipada y amueblada. Entre otras características destacan el aire acondicionado, persianas de seguridad, sistema de alarma y entrada segura, todo ello dentro de una comunidad cerrada con ascensor. Los residentes disfrutan de acceso a una gran piscina comunitaria y a jardines comunitarios bellamente ajardinados, que ofrecen espacios tranquilos para relajarse. La propiedad también dispone de una plaza de aparcamiento privada en el garaje subterráneo, lo que garantiza comodidad y tranquilidad. Gracias a su privilegiada ubicación junto a la playa, el apartamento se encuentra muy cerca de una amplia gama de servicios esenciales, como tiendas, colegios, campos de golf, restaurantes, playas y el centro de San Pedro. Además, está bien comunicado con rutas de transporte público y con el cercano Puerto Banús, lo que lo convierte en una base ideal tanto para residencia permanente como para vacaciones.

Destacado:

Golf, None, Piscina, Aire acondicionado, Jardín privado, Ascensor, None, Sistema de alarma, Plazas