

House en Nueva Andalucía

Referencia: R5332408



Dormitorios: 5
Estado: Venta

Baños: 3
Tipo de propiedad: House

M²: 150
Plazas: por petición

Precio: 918.000 €

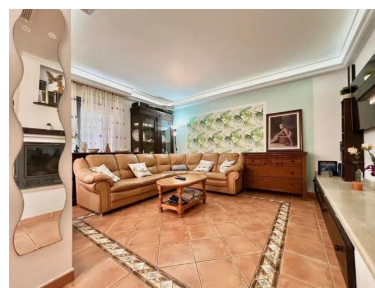
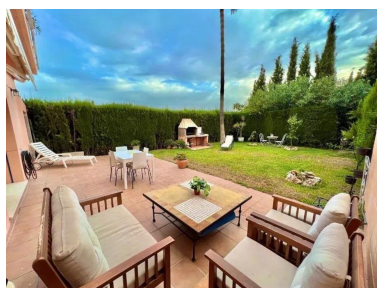

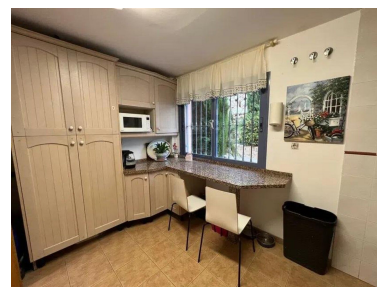
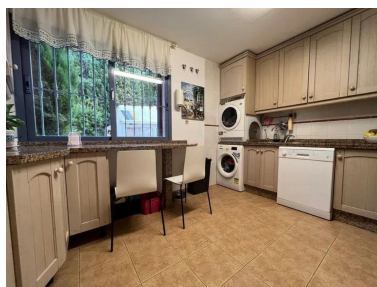
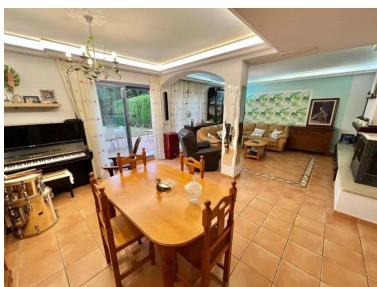

Descripción: Descubre esta fantástica casa adosada de 5 dormitorios y 3 baños, situada en una urbanización recientemente pintada de blanco que ofrece una imagen cuidada, luminosa y muy mediterránea. La vivienda destaca por su amplio jardín privado, ideal para disfrutar del clima de la Costa del Sol, organizar reuniones al aire libre o crear una zona chill-out o de juegos para la familia. Uno de los grandes valores de la propiedad es su ubicación absolutamente estratégica, que permite disfrutar de tranquilidad sin renunciar a tener todo cerca. En solo 5 minutos se puede llegar a Puerto Banús, San Pedro de Alcántara y la playa, mientras que en aproximadamente 10 minutos se accede a Marbella y a los principales centros comerciales de la zona. Para los amantes del deporte y la naturaleza, el entorno ofrece numerosas posibilidades, ya que la montaña se encuentra a tan solo 5 o 10 minutos, perfecta para actividades como trail running, escalada o mountain bike. Además, la propiedad está rodeada de algunos de los mejores campos de golf de la Costa del Sol. También es una ubicación ideal para familias, ya que cuenta con varios colegios privados de prestigio muy cerca. Como valor añadido poco habitual, la propiedad dispone de una amplia zona de parking privada que pertenece a la vivienda, con capacidad para hasta 5 o 6 vehículos, algo difícil de encontrar en este tipo de propiedades en Nueva Andalucía. Se trata de una excelente oportunidad tanto como residencia familiar como inversión en una de las zonas más demandadas de Marbella.

Destacado:

Golf, Piscina, Aire acondicionado, Calefacción, None, Jardín privado, Plazas, Inversión