

House en Riviera del Sol

Referencia: R5344318



Dormitorios: 3
Estado: Venta

Baños: 2
Tipo de propiedad: House

M²: 131
Plazas: por petición

Precio: 599.000 €

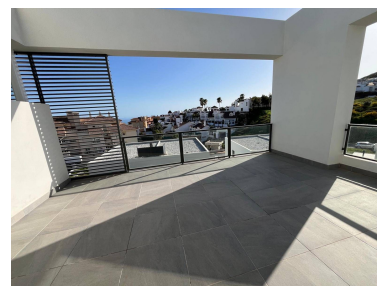
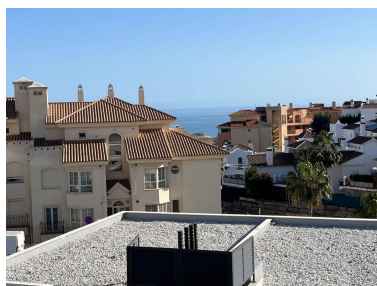

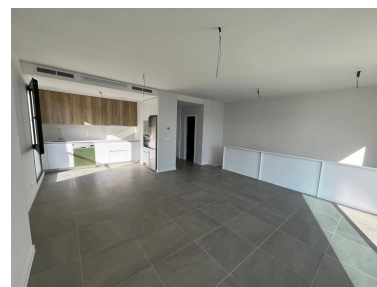
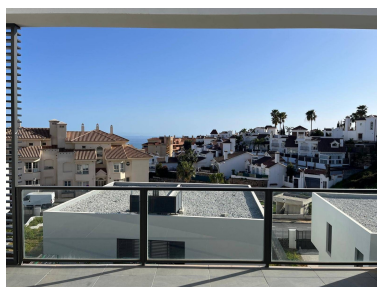

Descripción: CASA ADOSADA DE NUEVA CONSTRUCCIÓN (2025) EN REVIERA DEL SOL Casa adosada de nueva construcción (2025) en Riviera del Sol con una ubicación excelente. La casa se terminó en diciembre de 2025 y consta de dos plantas con un pequeño jardín de 110 m². Dispone de aparcamiento privado con capacidad para dos coches. Se accede a la planta superior mediante un recibidor y un aseo de cortesía. A continuación, se da acceso a la cocina y al salón, desde donde se disfruta de vistas parciales al mar. Junto al salón hay una terraza de 24 m² orientada al sur, por lo que recibe mucho sol. Desde el salón, una amplia escalera recta conduce a la planta baja, donde se encuentra un espacioso recibidor con acceso independiente al jardín. Además, hay tres dormitorios y dos baños, uno de ellos en suite. Un baño cuenta con bañera y el otro con cabina de ducha. También hay un amplio armario con desagüe, tomas de agua y electricidad para lavadora y secadora. Hay espacio para aspiradora, etc. Desde el pasillo de la planta baja se accede al jardín, que cuenta con una pequeña terraza cubierta de 9 m² y un jardín de 110 m². Además, se tiene acceso a una piscina comunitaria, un espacio de coworking y un gimnasio. También hay una zona de juegos infantiles. La playa está a unos 2,7 km.

Destacado:

None, Obra nueva, Piscina, Aire acondicionado, Calefacción, Vistas al mar, None, Jardín privado, Plazas