+34 654 198 994

PLANETA PROPERTY
Marbella - Spain

info@planetaproperty.com

Apartamento en La Cala de Mijas

Referencia: R5366830



Dormitorios: 2

Baños: 1

M²: 114

Precio: 379.000 €

Estado: Venta

Tipo de propiedad: Apartamento

Plazas: por petición








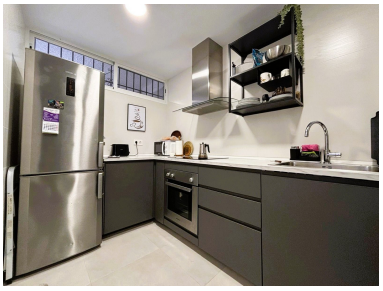


Descripción:¡Tu refugio junto al mar en La Cala de Mijas! Imagina vivir a solo 5 minutos caminando de la Playa del Bombo, en un entorno tranquilo y a la vez cercano a todos los servicios. Este atractivo apartamento en la zona de Torrenueva lo tiene todo para enamorarte desde el primer momento. Con 114 m² construidos, la vivienda ha sido reformada recientemente (hace tan solo 2 años) con gusto y calidad, ofreciendo un estado impecable, listo para entrar a vivir sin necesidad de hacer nada. Dispone de 2 amplios dormitorios y 1 baño moderno, además de una cocina independiente completamente nueva y un salón luminoso que aporta calidez y amplitud a toda la vivienda. Ubicado en una primera planta, destaca su gran terraza con vistas al mar, el lugar perfecto para empezar el día con un café, disfrutar de cenas al aire libre o simplemente relajarse con la brisa mediterránea. El residencial cuenta con piscina comunitaria y cuidados jardines, creando un entorno ideal para el descanso y el disfrute. Una oportunidad perfecta para quienes buscan calidad de vida, cercanía al mar y una vivienda lista para disfrutar desde el primer día. ¡Ven a visitarlo y déjate conquistar!

Destacado:

None, Piscina, Vistas al mar, None, Jardín privado